Save for your kid's future tax-free.

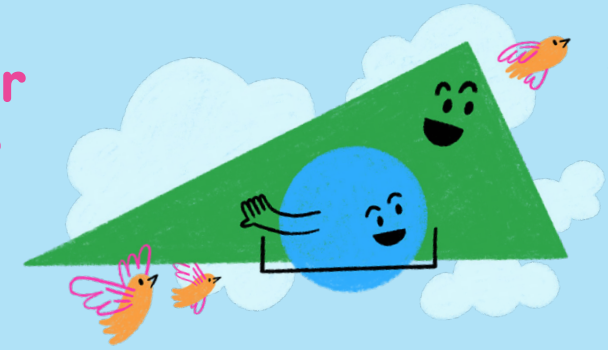

Why invest with the Oregon College Savings Plan?

- Get a refundable tax credit.
- Watch your savings grow, tax-free.
- Spend your funds on education, tax-free.

Earn a state tax credit.

Save with an Oregon College Savings Plan (OCSP) account to get a refundable income tax credit worth up to $340. Your annual income determines how much you need to contribute to get the full tax credit.

Yearly income	$170 tax credit for single filers	$340 tax credit for joint filers
Less than $30K	$170 contribution	$340 contribution
$30,001-$70K	$340 contribution	$680 contribution
$70,001-$100K	$680 contribution	$1,360 contribution
$100,001-$250K	$1,700 contribution	$3,400 contribution
More than $250K	$3,400 contribution	$6,800 contribution

How to claim your credit.

You can claim your tax credit when you file your taxes. To find your yearly contributions, log in to your OCSP account portal.

If you owe fewer taxes than the credit amount, you qualify for a refund. For example, if you owe $140 and qualify for a $340 credit, you'll get a $200 refund after you file your return.

File online to get your refund ASAP. Even if you don't owe or pay taxes, you can still get a credit if you file a tax return.

Get all the details at:
oregoncollegesavings.com/tax-benefits

You may also qualify for other federal tax credits.

Explore a few more tax credits that can provide meaningful savings for families, and find out if you qualify.

Earned Income Tax Credit (EITC): This refundable federal credit is for families with low or moderate incomes. You can use this credit to reduce the taxes you owe or increase your refund.

Child Tax Credit: This is a federal tax credit for families with children. You may be able to claim the credit even if you don't normally file a tax return.

For more information, go to:
oregoncollegesavings.com/more-tax-credits

Give a gift, get a credit.

Anyone who contributes to an OCSP account can earn a tax credit. So generous friends and family can get a bonus during tax season too.

If the kid in your life doesn't have an account yet, set up an Oregon College Savings Plan account in their name to help them pay for trade school, college, certification programs, and so much more.

> "I like being able to help my grandson as well as receiving a tax credit for doing so. It is a win win."

OREGON COLLEGE SAVINGS PLAN™

Open an account at:
oregoncollegesavings.com/get-started

Ahorre para el futuro de su niño, libre de impuestos.

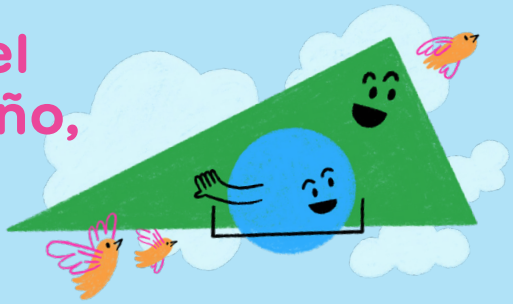

¿Por qué invertir en el Oregon College Savings Plan?

- Obtenga un crédito tributario reembolsable.
- Vea cómo crecen sus ahorros, libres de impuestos.
- Gaste sus fondos en educación, libres de impuestos.

Gane un crédito tributario estatal.

Ahorre con una cuenta del Oregon College Savings Plan (OCSP, por sus siglas en inglés) para obtener un crédito tributario por ingreso reembolsable de hasta $340. Su ingreso anual determina la cantidad que debe contribuir para obtener la totalidad del crédito tributario.

Ingreso anual	Crédito tributario de $170 para declarantes solteros	Crédito tributario de $340 para declarantes conjuntos
Menos de $30K	Contribución de $170	Contribución de $340
$30,001-$70K	Contribución de $340	Contribución de $680
$70,001-$100K	Contribución de $680	Contribución de $1,360
$100,001-$250K	Contribución de $1,700	Contribución de $3,400
Más de $250K	Contribución de $3,400	Contribución de $6,800

Cómo reclamar su crédito.

Usted puede reclamar su crédito tributario cuando declare sus impuestos. Para consultar sus contribuciones anuales, inicie sesión en el portal de la cuenta del OCSP.

Si debe menos impuestos que la cantidad del crédito, tiene derecho a un reembolso. Por ejemplo, si debe $140 y tiene derecho a un crédito de $340, usted recibirá un reembolso de $200 después de presentar su declaración.

Presente su declaración en línea para obtener su reembolso lo antes posible. Aunque no deba ni pague impuestos, puede obtener un crédito si presenta una declaración de impuestos.

Obtenga todos los detalles en:
oregoncollegesavings.com/tax-benefits

También puede tener derecho a otros créditos tributarios federales.

Explore otros créditos tributarios que pueden representar un importante ahorro para las familias y descubra si cumple los requisitos.

Crédito tributario por ingreso del trabajo (EITC): este crédito federal reembolsable está destinado a las familias con ingresos bajos o moderados. Puede utilizar este crédito para reducir los impuestos que debe o aumentar su reembolso.

Crédito tributario por hijos: este es un crédito tributario federal para familias con hijos. Es posible que pueda reclamar el crédito aunque normalmente no presente una declaración de impuestos.

Para más información, ingrese a:
oregoncollegesavings.com/more-tax-credits

Dé un regalo, obtenga un crédito.

Cualquier persona que contribuya a una cuenta del OCSP puede ganar un crédito tributario. De esta forma, los amigos y familiares generosos también pueden obtener una bonificación durante la temporada de impuestos

Si el niño que forma parte de su vida aún no tiene una cuenta, cree una cuenta del Oregon College Savings Plan a su nombre para ayudarle a pagar la escuela de formación profesional, la universidad, los programas de certificación y mucho más.

> "Me gusta poder ayudar a mi nieto y recibir un crédito tributario por ello. Todos ganamos."

OREGON COLLEGE SAVINGS PLAN™

Abra una cuenta en:
oregoncollegesavings.com/get-started